GAZİANTEP

T.C. Kültür ve Turizm Bakanlığı'nın katkılarıyla hazırlanmıştır.
Prepared with the contributions of the Ministry of Culture.

ANADOLU UYGARLIKLARINDAN İZLER

Anadolu'da

ADNAN TEPECİK
AHMET DALKIRAN
ALAYBEY KAROĞLU
ATİLLA CENGİZ KILIÇ
AYDIN AYAN
AYHAN ÖZER
AYHAN YILMAZ
AYŞEGÜL TÜREDİ ÖZEN
BEKİR BABA
BERİL ANILANMERT
BERNA OKAN
BİNGÜL BAŞARIR
BÜNYAMİN BALAMİR
BURCU ÖZTÜRK KARABEY
CANDAN DİZDAR TERWIEL
DEVRİM ERBİL
EKREM KAHRAMAN
ELİF AYDOĞDU AĞATEKİN
ERGİN İNAN
GÜLTEN İMAMOĞLU
H. SERDAR MUTLU
HALİL AKDENİZ
HASAN KIRAN
HASAN RASTGELDİ
HASAN ŞAHBAZ
HİMMET GÜMRAH
HÜSEYİN ELMAS
İHSAN ÇAKICI
İLHAM ENVEROĞLU
İLHAN MARASALI
KADİR ŞİŞGİNOĞLU
KEMAL ULUDAĞ
LÜTFÜ KAPLANOĞLU
MEHMET TÜZÜM KIZILCAN
MELİHA YILMAZ
MELİHAT TÜZÜN
MERAL ÖZTÜRK
MERİH TEKİN BENDER
MURAT ERKAN
MUSTAFA CEVAT ATALAY
MUSTAFA PİLEVNELİ
MUSTAFA TUNÇALP
MUTLU BAŞKAYA
ÖDÜL IŞITMAN
ÖNDER AYDIN
SAADET GÖZDE
SELMA ŞAHİN
SEMA KARA
SEMİH BÜYÜKKOL
SERAP ÜNAL
SEVİM ÇİZER
SİRET UYANIK
SÜLEYMAN SAİM TEKCAN
T. EMRE FEYZOĞLU
TUĞRUL ALPASLAN DAMGACI
VAROL TOPAÇ
VEDAT KAÇAR
YÜCEL DÖNMEZ
ZEHRA ÇOBANLI
ZUHAL ARDA

Proje Koordinatörleri: Siret Uyanık, Meral Öztürk

08-30 Kasım 2022 ZEUGMA MOZAİK MÜZESİ

BÜYÜKŞEHİR GAZİANTEP

GALERİM SANAT GALERİSİ

GAZİANTEP

T.C. Kültür ve Turizm Bakanlığı'nın katkılarıyla hazırlanmıştır.
Prepared with the contributions of the Ministry of Culture.

ANADOLU UYGARLIKLARINDAN İZLER

Anadolu'da

ADNAN TEPECİK
AHMET DALKIRAN
ALAYBEY KAROĞLU
ATİLLA CENGİZ KILIÇ
AYDIN AYAN
AYHAN ÖZER
AYHAN YILMAZ
AYŞEGÜL TÜREDİ ÖZEN
BEKİR BABA
BERİL ANILANMERT
BERNA OKAN
BİNGÜL BAŞARIR
BÜNYAMİN BALAMİR
BURCU ÖZTÜRK KARABEY
CANDAN DİZDAR TERWIEL
DEVRİM ERBİL
EKREM KAHRAMAN
ELİF AYDOĞDU AĞATEKİN
ERGİN İNAN
GÜLTEN İMAMOĞLU
H. SERDAR MUTLU
HALİL AKDENİZ
HASAN KIRAN
HASAN RASTGELDİ
HASAN ŞAHBAZ
HİMMET GÜMRAH
HÜSEYİN ELMAS
İHSAN ÇAKICI
İLHAM ENVEROĞLU
İLHAN MARASALI
KADİR ŞİŞGİNOĞLU
KEMAL ULUDAĞ
LÜTFÜ KAPLANOĞLU
MEHMET TÜZÜM KIZILCAN
MELİHA YILMAZ
MELİHAT TÜZÜN
MERAL ÖZTÜRK
MERİH TEKİN BENDER
MURAT ERKAN
MUSTAFA CEVAT ATALAY
MUSTAFA PİLEVNELİ
MUSTAFA TUNÇALP
MUTLU BAŞKAYA
ÖDÜL IŞITMAN
ÖNDER AYDIN
SAADET GÖZDE
SELMA ŞAHİN
SEMA KARA
SEMİH BÜYÜKKOL
SERAP ÜNAL
SEVİM ÇİZER
SİRET UYANIK
SÜLEYMAN SAİM TEKCAN
T. EMRE FEYZOĞLU
TUĞRUL ALPASLAN DAMGACI
VAROL TOPAÇ
VEDAT KAÇAR
YÜCEL DÖNMEZ
ZEHRA ÇOBANLI
ZUHAL ARDA

Proje Koordinatörleri: Siret Uyanık, Meral Öztürk

08-30 Kasım 2022 ZEUGMA MOZAİK MÜZESİ

BÜYÜKŞEHİR GAZİANTEP

GALERİM SANAT GALERİSİ



GAZİANTEP

T.C. Kültür ve Turizm Bakanlığı'nın katkılarıyla hazırlanmıştır.
Prepared with the contributions of the Ministry of Culture.

ANADOLU UYGARLIKLARINDAN İZLER

Anadolu'da

ADNAN TEPECİK
AHMET DALKIRAN
ALAYBEY KAROĞLU
ATİLLA CENGİZ KILIÇ
AYDIN AYAN
AYHAN ÖZER
AYHAN YILMAZ
AYŞEGÜL TÜREDİ ÖZEN
BEKİR BABA
BERİL ANILANMERT
BERNA OKAN
BİNGÜL BAŞARIR
BÜNYAMİN BALAMİR
BURCU ÖZTÜRK KARABEY
CANDAN DİZDAR TERWIEL
DEVRİM ERBİL
EKREM KAHRAMAN
ELİF AYDOĞDU AĞATEKİN
ERGİN İNAN
GÜLTEN İMAMOĞLU
H. SERDAR MUTLU
HALİL AKDENİZ
HASAN KIRAN
HASAN RASTGELDİ
HASAN ŞAHBAZ
HİMMET GÜMRAH
HÜSEYİN ELMAS
İHSAN ÇAKICI
İLHAM ENVEROĞLU
İLHAN MARASALI
KADİR ŞİŞGİNOĞLU
KEMAL ULUDAĞ
LÜTFÜ KAPLANOĞLU
MEHMET TÜZÜM KIZILCAN
MELİHA YILMAZ
MELİHAT TÜZÜN
MERAL ÖZTÜRK
MERİH TEKİN BENDER
MURAT ERKAN
MUSTAFA CEVAT ATALAY
MUSTAFA PİLEVNELİ
MUSTAFA TUNÇALP
MUTLU BAŞKAYA
ÖDÜL IŞITMAN
ÖNDER AYDIN
SAADET GÖZDE
SELMA ŞAHİN
SEMA KARA
SEMİH BÜYÜKKOL
SERAP ÜNAL
SEVİM ÇİZER
SİRET UYANIK
SÜLEYMAN SAİM TEKCAN
T. EMRE FEYZOĞLU
TUĞRUL ALPASLAN DAMGACI
VAROL TOPAÇ
VEDAT KACAR
YÜCEL DÖNMEZ
ZEHRA ÇOBANLI
ZUHAL ARDA

Proje Koordinatörleri: Siret Uyanık, Meral Öztürk

08-30 Kasım 2022 ZEUGMA MÜZESİ

BÜYÜKŞEHİR GAZİANTEP
GM GALERİM SANAT GALERİSİ

GAZİANTEP

T.C. Kültür ve Turizm Bakanlığı'nın katkılarıyla hazırlanmıştır.
Prepared with the contributions of the Ministry of Culture.

ANADOLU UYGARLIKLARINDAN



Proje Koordinatörleri: Siret Uyanık, Meral Öztürk

08-30 Kasım 2022 ZEUGMA MOZAİK MÜZESİ

BÜYÜKŞEHİR GAZİANTEP

GAZİANTEP ÜNİVERSİTESİ 1973

GM GALERİM SANAT GALERİSİ

Meral Öztürk, Siret Uyanık
PROJE KOORDİNATÖRLERİ

Prof. Dr. Aydın Ayan
Prof. Dr. Adnan Tepecik
Prof. Dr. Alaybey Karoğlu
PROJE DANIŞMANLARI

Bünyamin Balamir
Sanatçı Yazar

Kültür ve Turizm Bakanlığı'nın desteğiyle hazırlanan bu projenin içeriği hiçbir surette Kültür ve Turizm Bakanlığı 'nın görüşlerini yansıtmamakta olup içerik ile ilgili tek sorumluluk (destek alan)GaleriM Sanat Galerisi'ne aittir.

MUSTAFA ANIL DİKTEPE
KATALOG TASARIM

SANATÇILAR

ADNAN TEPECİK
AHMET DALKIRAN
ALAYBEY KAROĞLU
ATİLLA CENGİZ KILIÇ
AYDIN AYAN
AYHAN ÖZER
AYHAN YILMAZ
AYŞEGÜL TÜREDİ ÖZEN
BEKİR BABA
BERİL ANILANMERT
BERNA OKAN
BİNGÜL BAŞARIR
BÜNYAMİN BALAMİR
BURCU ÖZTÜRK KARABEY
CANDAN DİZDAR TERWİEL
DEVRİM ERBİL
EKREM KAHRAMAN
ELİF AYDOĞDU AĞATEKİN
ERGİN İNAN
GÜLTEN İMAMOĞLU
H. SERDAR MUTLU
HALİL AKDENİZ
HASAN KIRAN
HASAN RASTGELDİ
HASAN ŞAHBAZ
HİMMET GÜMRAH
HÜSEYİN ELMAS
İHSAN ÇAKICI
İLHAM ENVEROĞLU
İLHAN MARASALI
KADİR ŞİŞGİNOĞLU
KEMAL ULUDAĞ
LÜTFÜ KAPLANOĞLU
MELİHA YILMAZ
MELİHAT TÜZÜN
MERAL ÖZTÜRK
MERİH TEKİN BENDER
MURAT ERKAN
MUSTAFA CEVAT ATALAY
MUSTAFA PİLEVNELİ
MUTLU BAŞKAYA
ÖDÜL IŞITMAN
ÖNDER AYDIN
SAADET GÖZDE
SELMA ŞAHİN
SEMA KARA
SERAP ÜNAL
SEVİM ÇİZER
SİRET UYANIK
SÜLEYMAN SAİM TEKCAN
T. EMRE FEYZOĞLU
TUĞRUL ALPASLAN DAMGACI
VAROL TOPAÇ
VEDAT KACAR
YÜCEL DÖNMEZ
ZEHRA ÇOBANLI
ZUHAL ARDA



SİRET UYANIK *PROJE KOORDİNATÖRÜ*

Anadolu Uygarlıklarından İzler Anadolu'da

Anadolu'nun kültürel dokusunun oluşmasına katkı sağlayan tarihi mirasın sanat yoluyla aktarıldığı Anadolu Uygarlıklarından İzler Anadolu'da projesi Kültür ve Turizm Bakanlığı katkılarıyla hazırlanıyor. Dünyanın 2. büyük mozaik müzesi olma unvanını elinde bulunduran Gaziantep Zeugma Müzesi 'nde gerçekleşecek olan sergide Türk sanatının seçkin temsilcilerinin ürettiği 60'ın üzerinde eser yeralıyor. Sergi,konser ve panel etkinliklerinden oluşan projeye Gaziantep Büyükşehir Belediyesi 'de destek veriyor. Geçmişin izlerinin dönemin plastik değerleriyle yorumlanarak geleceğe aktarımı bağlamında sanatın estetik etkisi ile birleştirilmesi ile hazırlanan sergide resim, heykel ve seramik eserler sunuluyor.

2019 yılında planlaması yapılan ve ilk etkinliği İstanbul'da gerçekleştirilen Anadolu Uygarlıklarından İzler seri projesi kapsamında İstanbul Arkeoloji Müzeleri,Sofya,Filibe,Ankara Anadolu medeniyetleri müzesi ve İstanbul AKM 'de olmak üzere 5 faaliyet gerçekleştirildi.

Bu faaliyetlerin üçü Kültür ve Turizm Bakanlığı katkılarıyla yapıldı.

Coğrafi açıdan dünyanın en stratejik ve kavşak nitelikli noktasındaki bu topraklar, çok özel konumu nedeniyle uygarlıkların beşiği olma özelliğindedir. Topraklarından tarih fışkıran Anadolu'nun kültür varlıklarını oluşturan toplulukların yaşayış ve düşünüşlerine ait her türlü veriler, pek çok çağdaş sanatçının beslendiği ve etkilendiği kaynaklardır.

Sanatçının dönemin izlerini ve izlenimlerini çağlar ötesine taşıyabilme etkisi vardır. Sanat eserleri bir medeniyeti sonraki nesillere anlatan şahitlerdir.Geçmişi bugüne taşıyan Anadolu Uygarlıklarından İzler Anadolu 'da sanat projesi geçmişle günümüz arasında bağ kuruyor, çağın plastik değerleriyle ve özgün yorumlarıyla da bugünden geleceğe iz bırakacak bir koleksiyonu sanatseverlerle buluşturuyor.

Zeugma Müzesi 'nde gerçekleşecek olan projeye katkı sağlayan,Kültür ve Turizm Bakanlığı'na, Gaziantep Büyükşehir Belediyesi 'ne ve Başkan sayın Fatma Şahin'e, Gaziantep Üniversitesi 'ne sanatçılara ve danışmanlarımıza teşekkür ediyorum.

MERAL ÖZTÜRK *PROJE KOORDİNATÖRÜ*



ADNAN TEPECİK



Anadolu İzler Serisi Göbeklitepe
Karışık Teknik
100x100cm



AHMET DALKIRAN



İsimsiz
Tuval Üzerine Akrilik Boya
120x120cm



ALAYBEY KAROĞLU



"Anadolu" Yaşı Nice Onbinleri Aşıyor
Tuval Üzeri Akrilik Boya
110x140cm

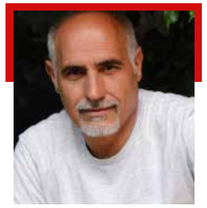

ATİLLA CENGİZ KILIÇ



Yüzler, İfadeler, Kimlikler
Şamotlu Şamur Raku Tekniği
Yükseklik:40cm



AYDIN AYAN

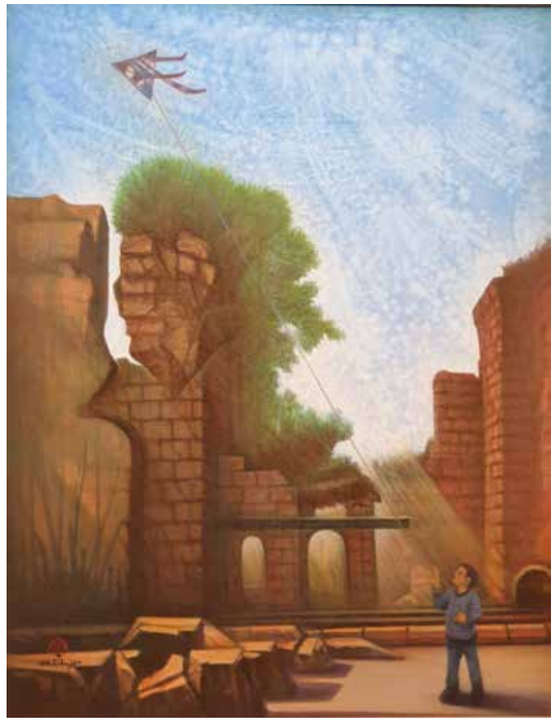

Anadolu Uygarlıklarının İzinde
Tuval Üzerine Yağlı Boya
116x89cm



AYHAN ÖZER

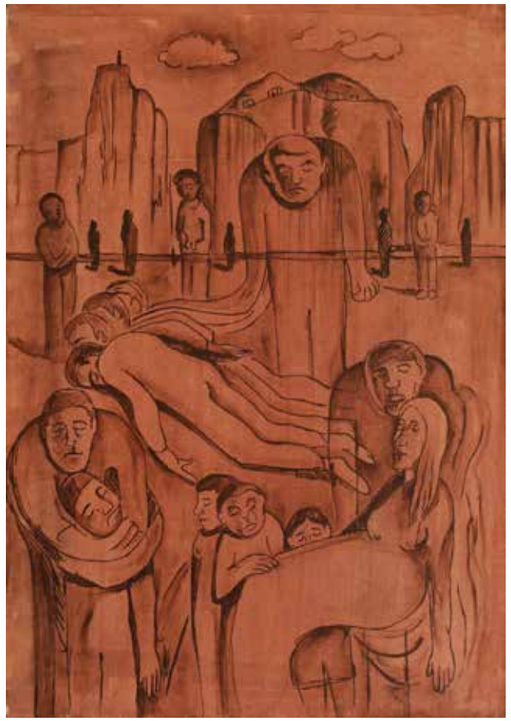

Anadolu
Tuval Üzerine Akrilik Boya
100x70cm



AYHAN YILMAZ



İsimsiz
F. Döküm
141x81x44cm



AYŞEGÜL TÜREDİ ÖZEN



Frig Kuşu
Kırmızı Çamur İle Elde Şekillendirme, 1050°C Redüksiyonlu Pişirimle Renklendirme,
15x26x40cm



BEKİR BABA



Flamingos
Tuval Üzerine Akrilik Boya
100x100cm



BERİL ANILANMERT



Kapı
Seramik
40x10cm



BERNA OKAN



Anatanrıça
Plexiglass
30x10x50cm

BİNGÜL BAŞARIR



Hitit'e Selam
Seramik 1080°C
R:50cm



BÜNYAMİN BALAMİR



Anadolu Masalı
Tuval Üzerine Yağlı Boya
100x100cm



BURCU ÖZTÜRK KARABEY



Yaşanca Serisinden
Kalıpla Şekillendirme, II. Pişirim 1020°C derece



CANDAN DİZDAR TERWIEL



İsimsiz
Seramik form 1040C elde şekillendirme
32x12x10cm



DEVRİM ERBİL



Titreşimlerin Gizemi
Tuval Üzerine Yağlı Boya
150x100cm



EKREM KAHRAMAN



Sessizlik alegorileri (Mezopotamya söylemleri dizisinden)
Tuval Üzerine Yağlı Boya
132x132cm



ELİF AYDOĞDU AĞATEKİN



Veda Serisi-Uçan Kuş Geçen Zaman
Raku pişirimi yapılmış atık refrakter üzerine seramik parçalarla asamblaj
20x19x11cm



ERGİN İNAN



İsimsir
Tuval Üzerine Akrilik Boya
100x100cm



GÜLTEN İMAMOĞLU



Duasını Tamamlamış (Göbeklitepe Serisinden)
Tuval Üzerine Akrilik Boya
84x119cm

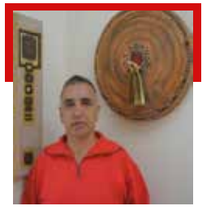

H. SERDAR MUTLU



Frig Kuşu
Şamotlu Kil ve Siyah Sırlı, Serbest Şekillendirme
20x15cm



HALİL AKDENİZ



Göbeklitepe'ye Saygı
Tuval Üzerine Akrilik Boya
145x45cm



HASAN KIRAN



İsimsiz
Ağaç Baskı
85x100cm



HASAN RASTGELDİ



Ay ışığında Göbeklitepe
Tuval Üzerine Karışık Teknik
125x100cm



HASAN ŞAHBAZ



"K/ADIN" Alegorik Figür - 15
Alçı Kalıp Döküm Tekniği, Renklendirilmiş Stoneware Döküm Çamuru, 1200 °C Elektrikli Fırın Pişirimi
22,5x7x35cm



HİMMET GÜMRAH



Göbeklitepe'den Bu Güne
Tuval Üzerine Akrilik Boya
100x100cm

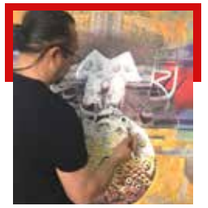

HÜSEYİN ELMAS

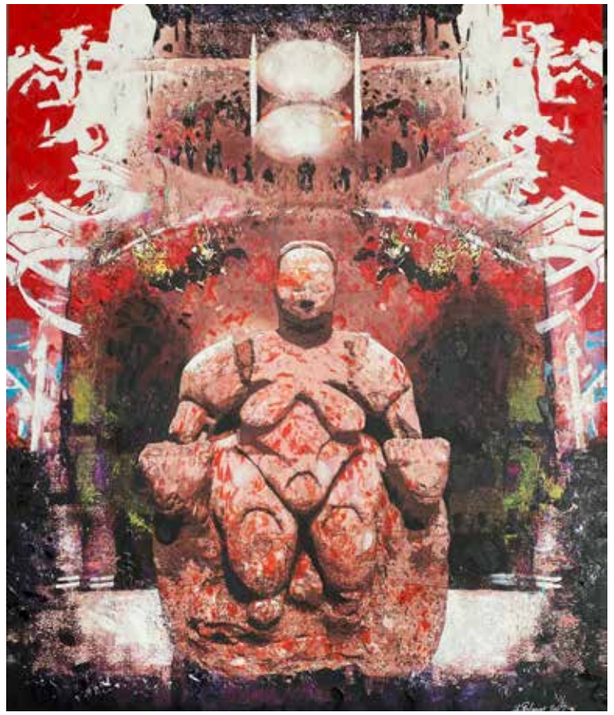

Tuval Üzerine Karışık Teknik
120x100 cm



İHSAN ÇAKICI



İsimsiz
Tuval Üzerine Karışık Teknik
100x125cm

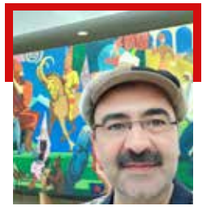

İLHAM ENVEROĞLU



Masal Şehri
Tuval Üzerine Karışık Teknik
70x140cm



İLHAN MARASALI

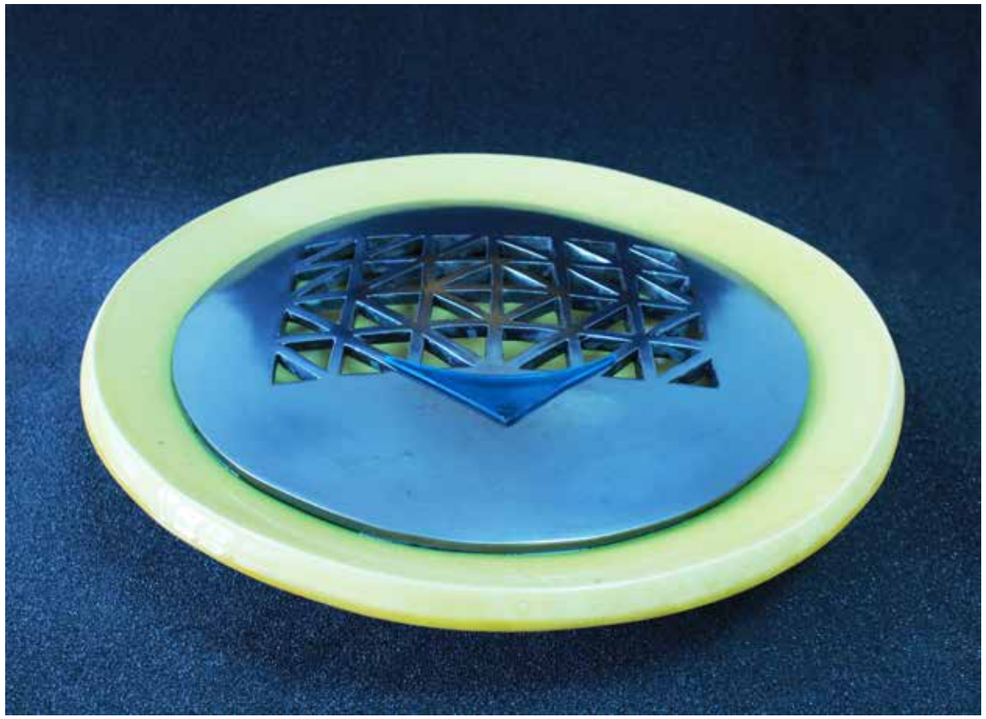

Güneş Kursu 2
Karışık Teknik
12x45x45cm



KADİR ŞİŞGİNOĞLU



Zeugma Müzesinden Savaş Tanrısı Mars ve Güvecinler
Tuval Üzerine Akrilik Boya
125x100cm



KEMAL ULUDAĞ

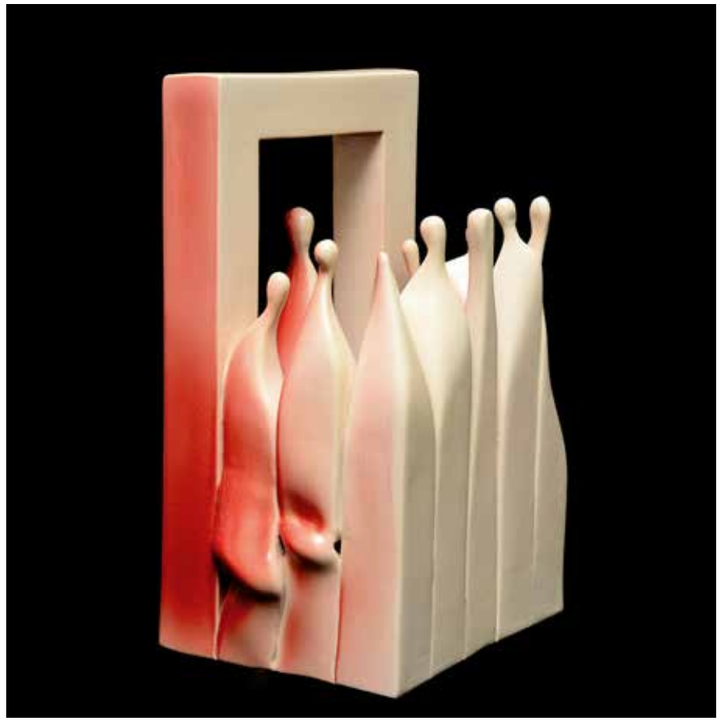

Töre 30
Stonware 1200°C
37x27x20cm



LÜTFÜ KAPLANOĞLU



İsimsiz
Tuval Üzerine Karışık Teknik
146x114cm



MEHMET TÜZÜM KIZILCAN



Min medya
Porselen ve Şamotlu çamur
Elde şekillendirme döküm 1250°C Fırınlanmış



MELİHA YILMAZ



Çatalhöyük'te Zaman
Tuval Üzerin Akrilik Boya
120x100cm



MELİHAT TÜZÜN



Cendere Köprüsü
Tuval Üzerine Akrilik Boya
80x100cm



MERAL ÖZTÜRK



Kibele
Seramik Form
40x60cm



MERİH TEKİN BENDER



İzler
Tuval Üzerine Akrilik Boya
100x140cm



MURAT ERKAN



Selçuklu Kapı Tokmağı
Tuval Üzerine Altın Varak Yağlıboya
150x100cm



MUSTAFA CEVAT ATALAY



İsimsiz
Tuval Üzerine Akrilik Boya
99x99cm



MUSTAFA PİLEVNELİ



Adı bilinmeyen Selçuklu Ustaların şan'ın
Gravür
50x70cm



MUSTAFA TUNÇALP



Yüksek Pişirim Porselen
50x40cm



MUTLU BAŞKAYA



Umut
Elle Şekillendirme Fırın içi indirgeme (lüster)
9x28x34cm



ÖDÜL IŞITMAN



Rüyalar, Yük Serisinden
KarışıkTeknik
35x28x16cm



ÖNDER AYDIN



"Bir Savaşın Görsel Anatomisi"- M.Ö . 333 / İssos
Tuval Üzerine Yağlı Boya
90X120cm

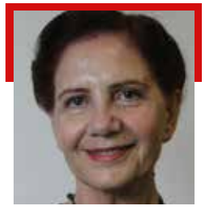

SAADET GÖZDE



Resim Heykel Müzesi
Tüval Üzerine Akrilik Boya
120x100cm



SELMA ŞAHİN



"Göbekli Tepe'den"
Linol Baskı
35x50 cm



SEMA KARA



Yada(Kutsanmış Taş)Üzerine
Tuval Üzerine Akrilik Boya
90x100cm



SEMİH BÜYÜKKOL



Güneş Kursu
Tuval Üzerine Akrilik Boya
70x70cm



SERAP ÜNAL



ANA-Dolu
Elle Şekillendirme Seramik
50x50x50cm



SEVİM ÇİZER



Uygarlık Geçidi
Şamotlu Çamur, Terra Sigillata



SİRET UYANIK



Mitlerden İzler
Tuval Üzerine Akrilik Boya
120x120cm



SÜLEYMAN SAİM TEKCAN



Anadolu Uygarlıklarına Gönderme
Arşivsel Pigment Baskı
107x78cm



T. EMRE FEYZOĞLU



Altın Şehir Serisi
Döküm ve elle şekillendirme (Sıriçi lüster)



TUĞRUL ALPASLAN DAMGACI



Grifon-Demon
Tuval Üzerine Karışık Teknik
100x120cm



VAROL TOPAÇ

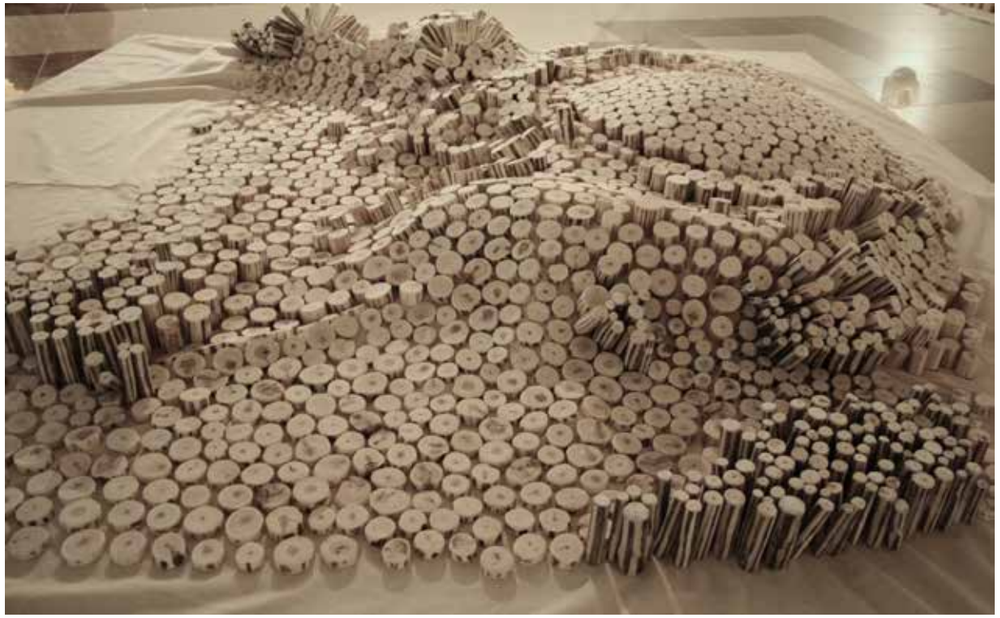

Bayterek - Kinetik
200x250x80cm



VEDAT KACAR



İsimsiz
Seramik, Rölyef Baskı Tekniği
R:60cm

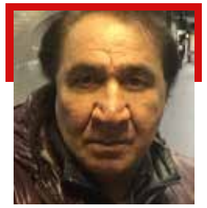

YÜCEL DÖNMEZ

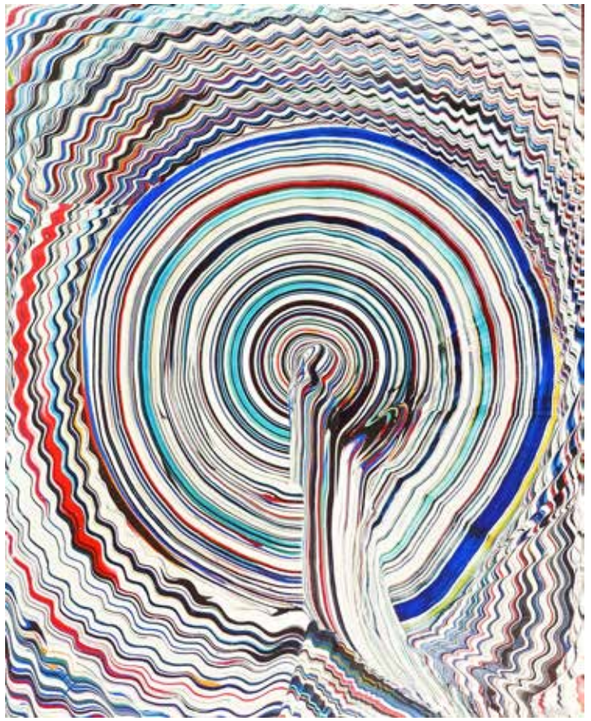

İsimsiz
Tuval Üzerine Akrilik Boya
160x130cm



ZEHRA ÇOBANLI



Rumii
Stoneware, Altın Yaldız, Kobalt Astar
R:40cm



ZUHAL ARDA



Renklerle Dans
Tuval Üzerine Karışık Teknik
100x200cm


ANADOLU
UYGARLIKLARINDAN
İzler
Anadolu'da