ULUSLARARASI SERAMİK VE KOMPOZİT MALZEMELER SEMPOZYUMU

15-16 KASIM 2024/ISPARTA-TÜRKİYE

Süleyman Demirel Üniversitesi

Online ve Yüz-yüze

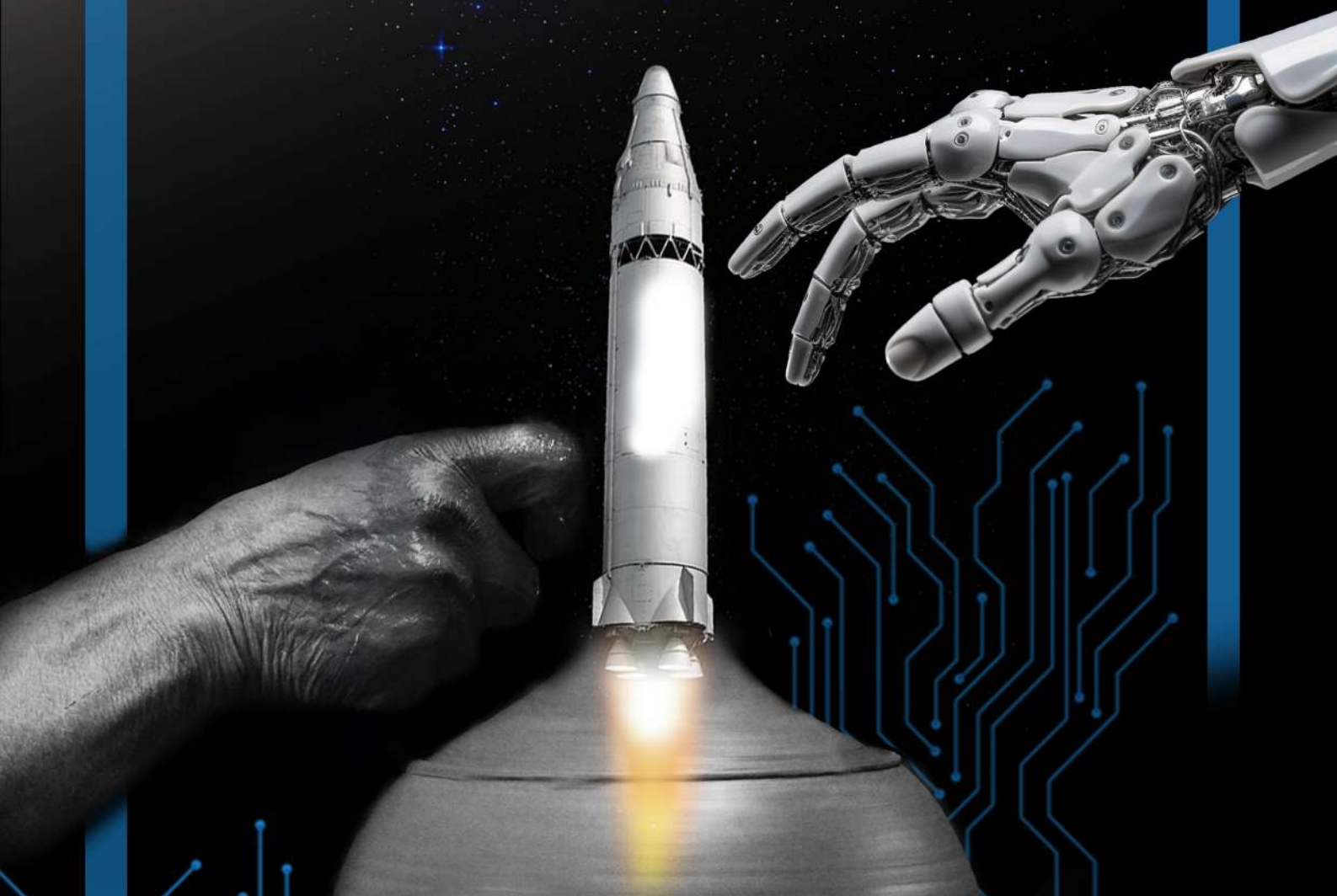

Bildiri Özeti Son Gönderim Tarihi: 01 Kasım 2024

Tam Metin Gönderimi Son Tarihi: 25 Kasım 2024

Bildiri Kitabı Yayın Tarihi: 20 Aralık 2024

10 Ülkeden Katılım, Türkiye Kontenjanı %45

Mail adres: konferanstanitim@gmail.com

Web Adres: www.iksadkongre.com/ceramic

